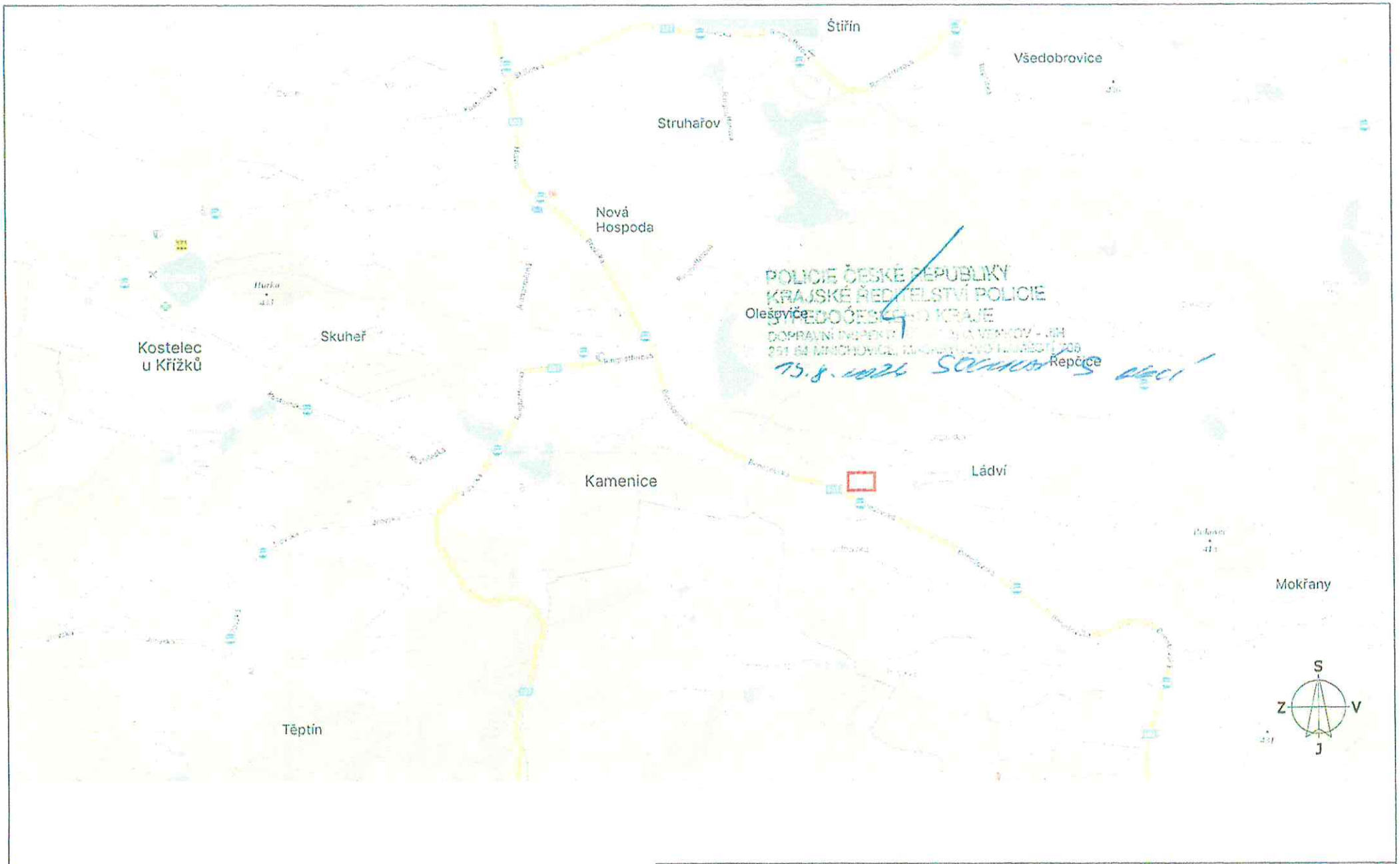

POLICIE ČESKÉ REPUBLIKY
KRAJSKÉ ŘEDITELSTVÍ POLICIE
STŘEDOČESKÉHO KRAJE
DOPRAVNÍ INSPEKTÁ ... VENKOV - JIH
251 64 MNICHOVICE, MASARYKOVO NÁMĚSTÍ 708
19.8.2026 SOUHLAS S DLECÍ

Akce: Ládví, ul. Lýková, p.č. 516/5_STL přípojka plynu DOPRAVNĚ - INŽENÝRSKÉ OPATŘENÍ		Vypracoval: Michal Trenčinský	
		Datum: 08/2026	Aktualizace:
Název listu: Přehledná situace		List č.: 1	Formát: 1x A4

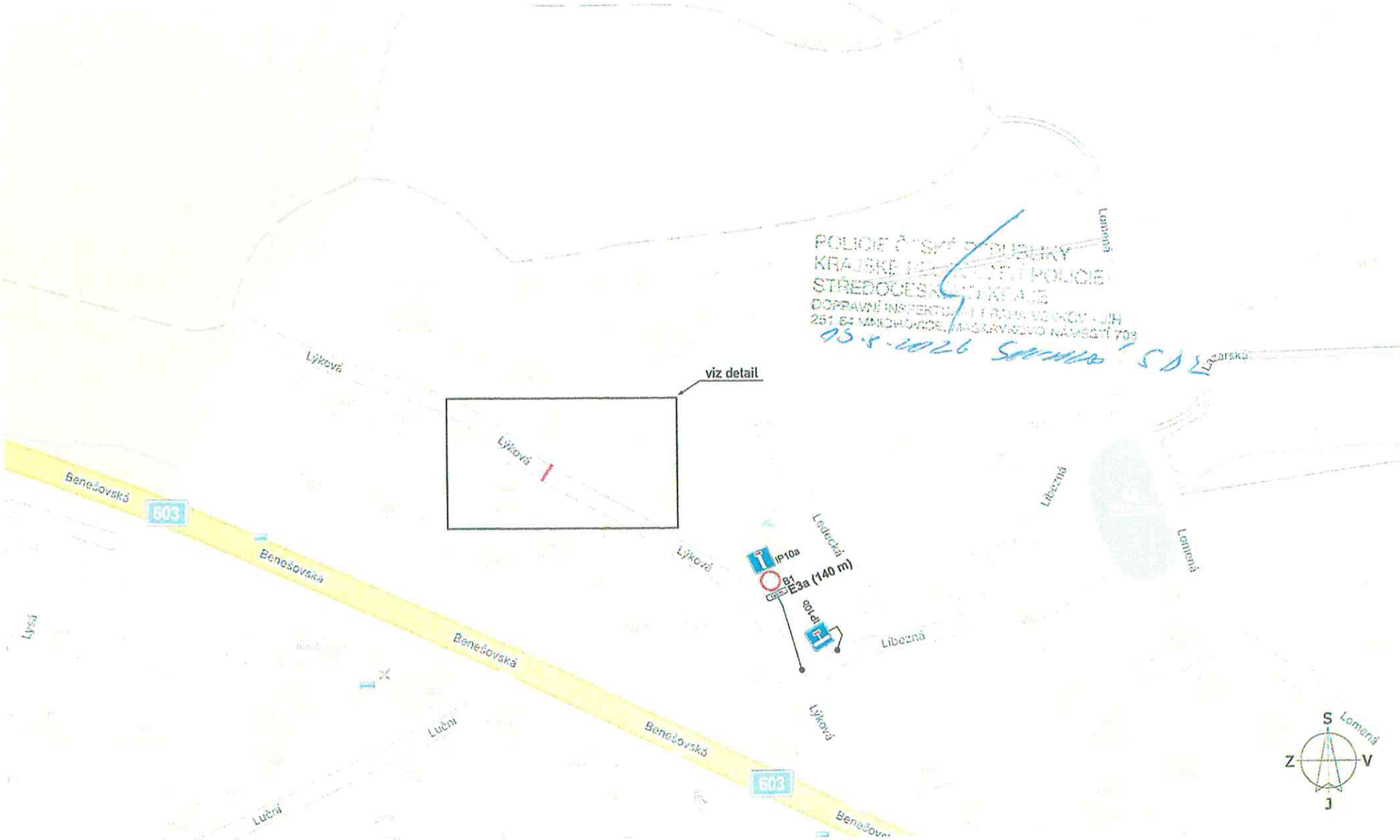

POLICIE ČESKÉ REPUBLIKY
KRAJSKÉ ŘEDITELSTVÍ POLICIE
STŘEDOČESKÉHO KRAJE
DOPRAVNÍ INSPEKTORÁT PRAHA VENKOV - JIH
251 64 MNICHOVICE, MASARYKOVO NÁMĚSTÍ 703
15.8.2026 Souhlasí SDE

Akce:	Ládví, ul. Lýková, p.č. 516/5_STL přípojka plynu DOPRAVNĚ - INŽENÝRSKÉ OPATŘENÍ	Vypracoval: Michal Trenčinský	
		Datum: 08/2026	Aktualizace:
Název listu:	Označení pracovního místa	List č.: 2	Formát: 1x A4

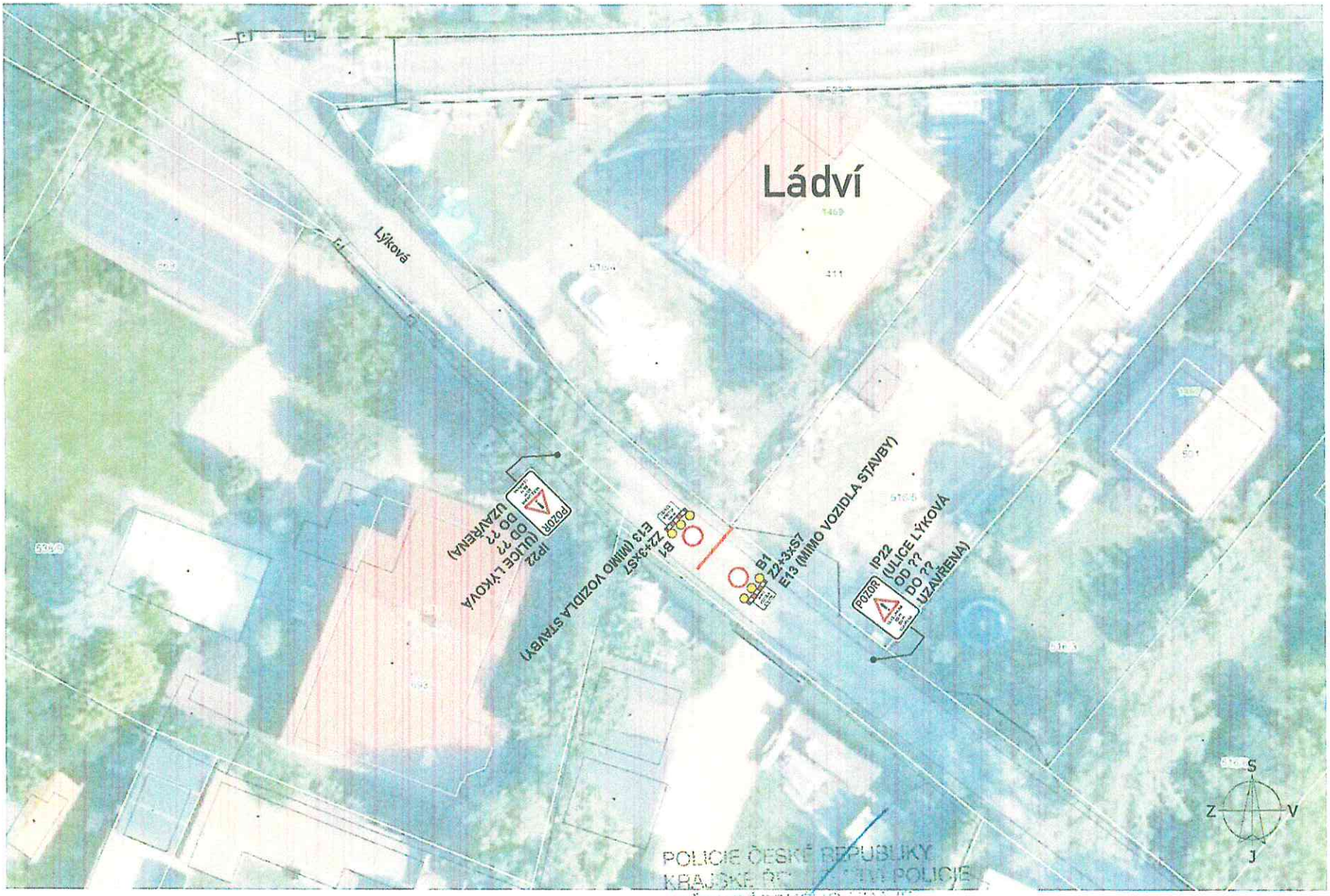

IP22 osadit min. 7 dní předem s uvedeným termínem úplné uzavírky.

POLICIE ČESKÉ REPUBLIKY
KRAJSKÉ ŘEDITELSTVÍ POLICIE
STŘEDOČESKÉHO KRAJE
DOPRAVNÍ INSPEKTORÁT ... VENKOV - JIH
261 64 WEBOROVICE, MASARYKOVO NÁMĚSTÍ 798

Akce:	Ládví, ul. Lýková, p.č. 516/5_STL přípojka plynu DOPRAVNĚ - INŽENÝRSKÉ OPATŘENÍ	Vypracoval: Michal Trenčinský	
		Datum: 08/2026	Aktualizace:
Název listu:	Označení pracovního místa - detail	List č.: 3	Formát: 1x A4