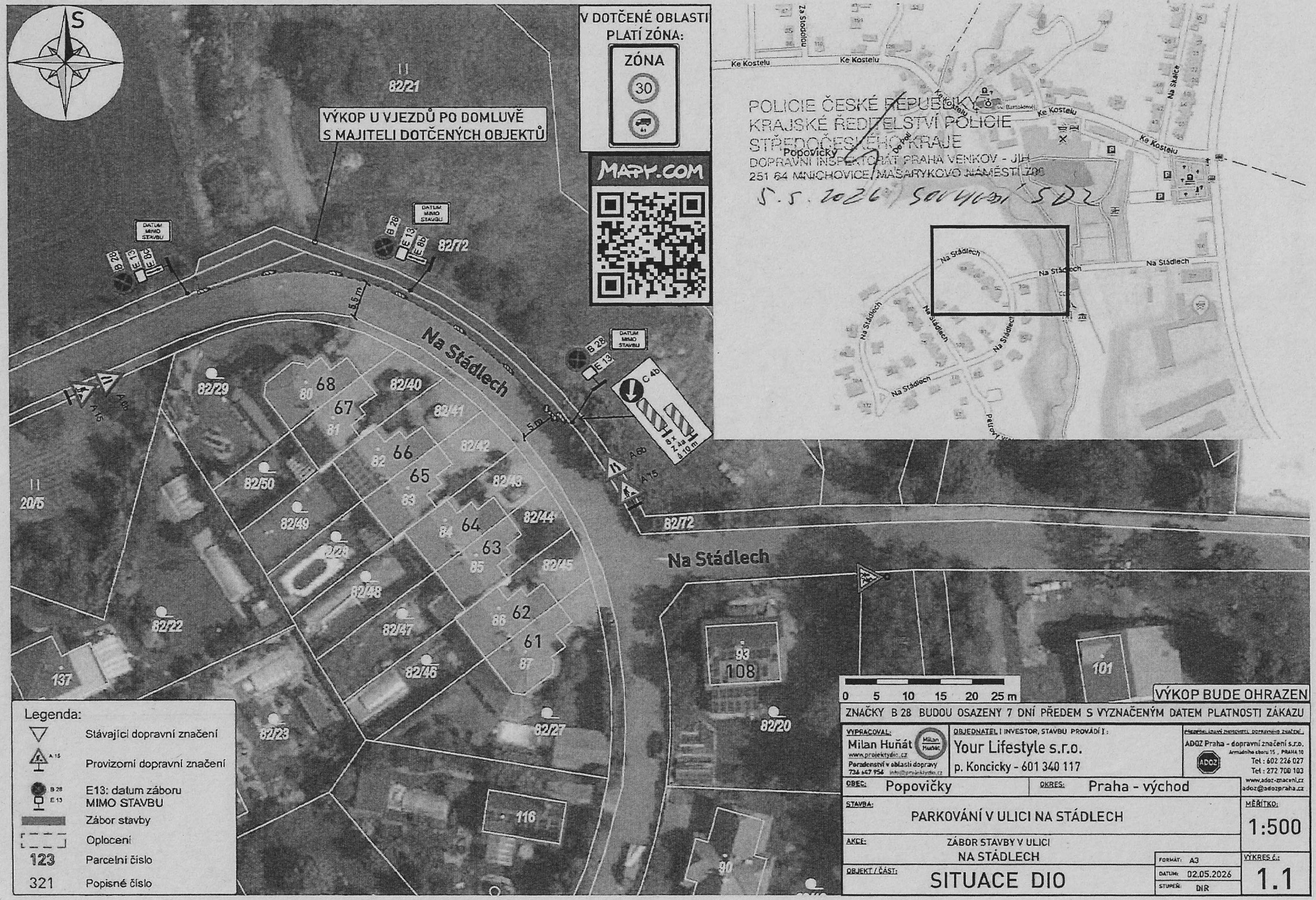
S
V DOTČENÉ OBLASTI PLATÍ ZÓNA:
ZÓNA
30
MAPY.COM
VÝKOP U VJEZDŮ PO DOMLUVĚ S MAJITELI DOTČENÝCH OBJEKTŮ
DATUM MIMO STAVBU
B 28
E 13
E 8b
E 9a
C 4b
A 6b
A 15
5,5 m
5 m
Na Stádlech
82/21
82/72
82/29
82/40
82/41
82/42
82/43
82/44
82/45
82/46
82/47
82/48
82/49
82/50
82/22
82/23
82/27
82/20
20/5
137
68
67
81
80
66
82
65
83
64
84
63
85
62
86
61
87
93
108
101
116
90
Ke Kostelu
Na Skalce
Na Stádlech
POLICIE ČESKÉ REPUBLIKY
KRAJSKÉ ŘEDITELSTVÍ POLICIE STŘEDOČESKÉHO KRAJE
DOPRAVNÍ INSPEKTORÁT PRAHA VENKOV - JIH
251 64 MNICHOVICE, MASARYKOVO NÁMĚSTÍ 200
5.5.2026 souvislá SDZ
0 5 10 15 20 25 m
VÝKOP BUDE OHRAZEN
ZNAČKY B 28 BUDOU OSAZENY 7 DNÍ PŘEDEM S VYZNAČENÝM DATEM PLATNOSTI ZÁKAZU
VYPRACOVAL:
Milan Huňát
www.projektydio.cz
Poradenství v oblasti dopravy
736 647 956 info@projektydio.cz
OBJEDNATEL I INVESTOR, STAVBU PROVÁDÍ I:
Your Lifestyle s.r.o.
p. Koncicky - 601 340 117
PŘEDPIS, ÚDAJNÍ PŘEDMĚTEL DOPRAVNÍHO ZNAČENÍ:
ADOZ Praha - dopravní značení s.r.o.
Armádního sboru 15, PRAHA 10
Tel: 602 226 027
Tel: 272 700 103
www.adoz-znaceni.cz
adoz@adozpraha.cz
OBEC: Popovičky
OKRES: Praha - východ
STAVBA: PARKOVÁNÍ V ULICI NA STÁDLECH
MĚŘÍTKO: 1:500
AKCE: ZÁBOR STAVBY V ULICI NA STÁDLECH
FORMÁT: A3
DATUM: 02.05.2026
STUPEŇ: DIR
OBJEKT / ČÁST: SITUACE DIO
VÝKRES č.: 1.1
Legenda:
Stávající dopravní značení
Provizorní dopravní značení
E13: datum záboru MIMO STAVBU
Zábor stavby
Oplocení
123 Parcelní číslo
321 Popisné číslo