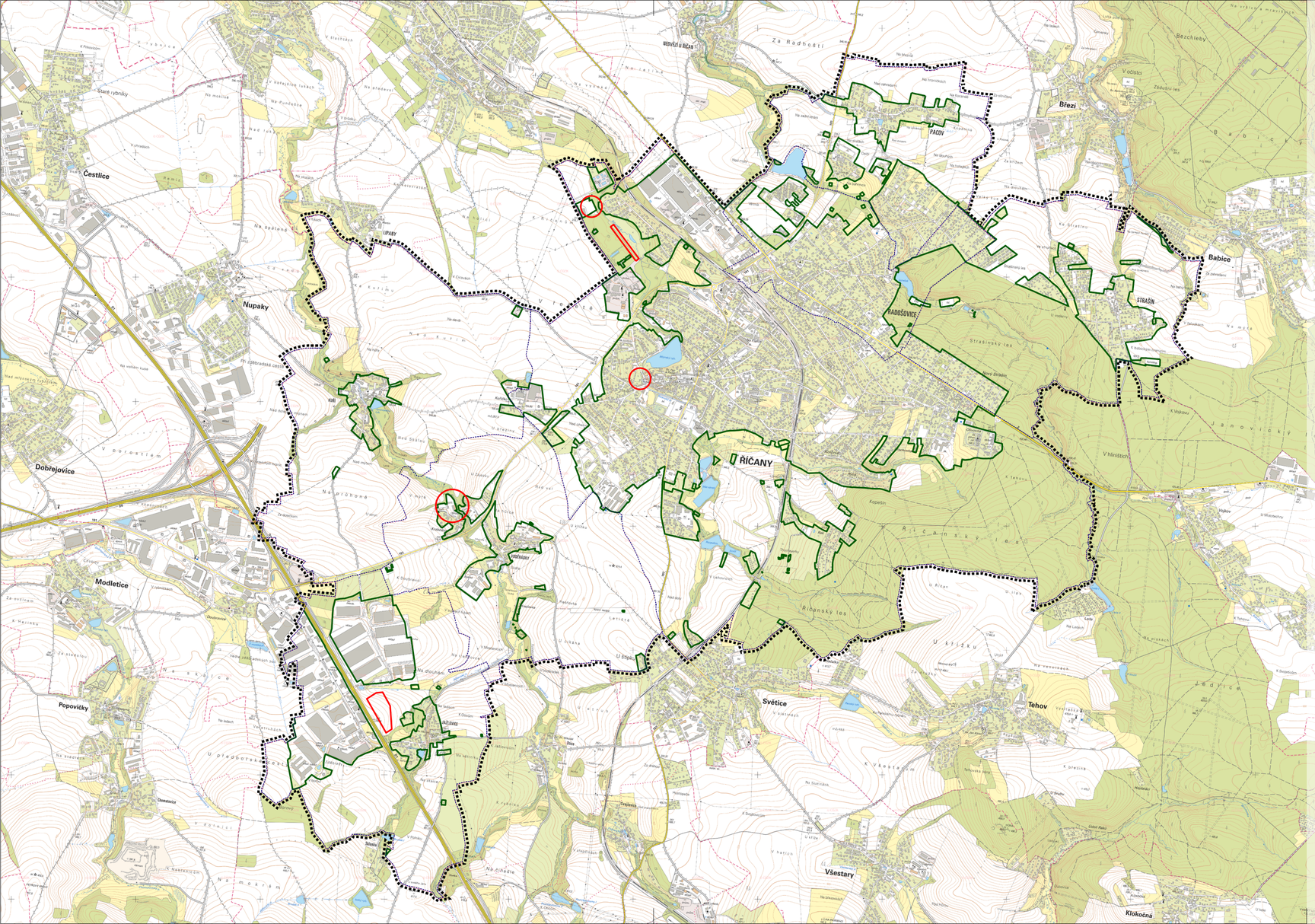


## LEGENDA - informativní část

HRANICE KATASTRÁLNÍCH ÚZEMÍ

HRANICE ŘEŠENÉHO ÚZEMÍ

ZVÝRAZNĚNÍ DÍLČÍCH ZMĚN NAVRŽENÝCH V RÁMCI ZMĚNY Č.6 (pro orientaci) TÝKAJÍCÍCH SE ZMĚN PLOCH S ROZD. ZP. VYUŽITÍ (označeny pouze změny na jinou plochu s RZV)

## LEGENDA - změna č.6

STAV | NÁVRH

ZASTAVĚNÉ ÚZEMÍ - AKTUALIZACE K 10/2022

| Záznam o účinnosti | |
|---|---|
| Správní orgán, který územní plán vydal | Zastupitelstvo města Říčany |
| Datum nabytí účinnosti územního plánu | |
| Jméno, příjmení, funkce podpis oprávněné osoby pořizovatele | Ing. Čestmíra Šťastná vedoucí odboru územního plánování a regionálního rozvoje MěÚ v Říčanech |
| Otisk úředního razítka | |

# ŘÍČANY

## ÚZEMNÍ PLÁN
## Změna č.6

OBJEDNATEL ○ MĚSTO ŘÍČANY

ZPRACOVATEL ○ ING. ARCH. IVAN KAPLAN - AGORA STUDIO
VINOHRADSKÁ 156, PRAHA 3, 130 00

**ODŮVODNĚNÍ**

| | |
|---|---|
| VÝKRES : | ŠIRŠÍ VZTAHY |
| ČÍSLO VÝKR. | 2 |
| ZPRACOVALI : | DOC. ING. ARCH. IVAN KAPLAN<br>ING. KATEŘINA JELÍNKOVÁ |
| SEVER : | |
| MĚŘÍTKO : | 1 : 25 000 |
| DATUM : | KVĚTEN 2024 |
| PARÉ : | |

250 m 500 m 750 m 1000 m 1250 m 1500 m