INTEGROVANÝ OPERAČNÍ PROGRAM

EVROPSKÁ UNIE
EVROPSKÝ FOND PRO REGIONÁLNÍ ROZVOJ
ŠANCE PRO VÁŠ ROZVOJ

MINISTERSTVO PRO MÍSTNÍ ROZVOJ

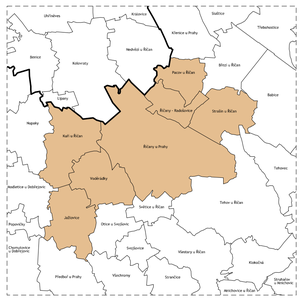

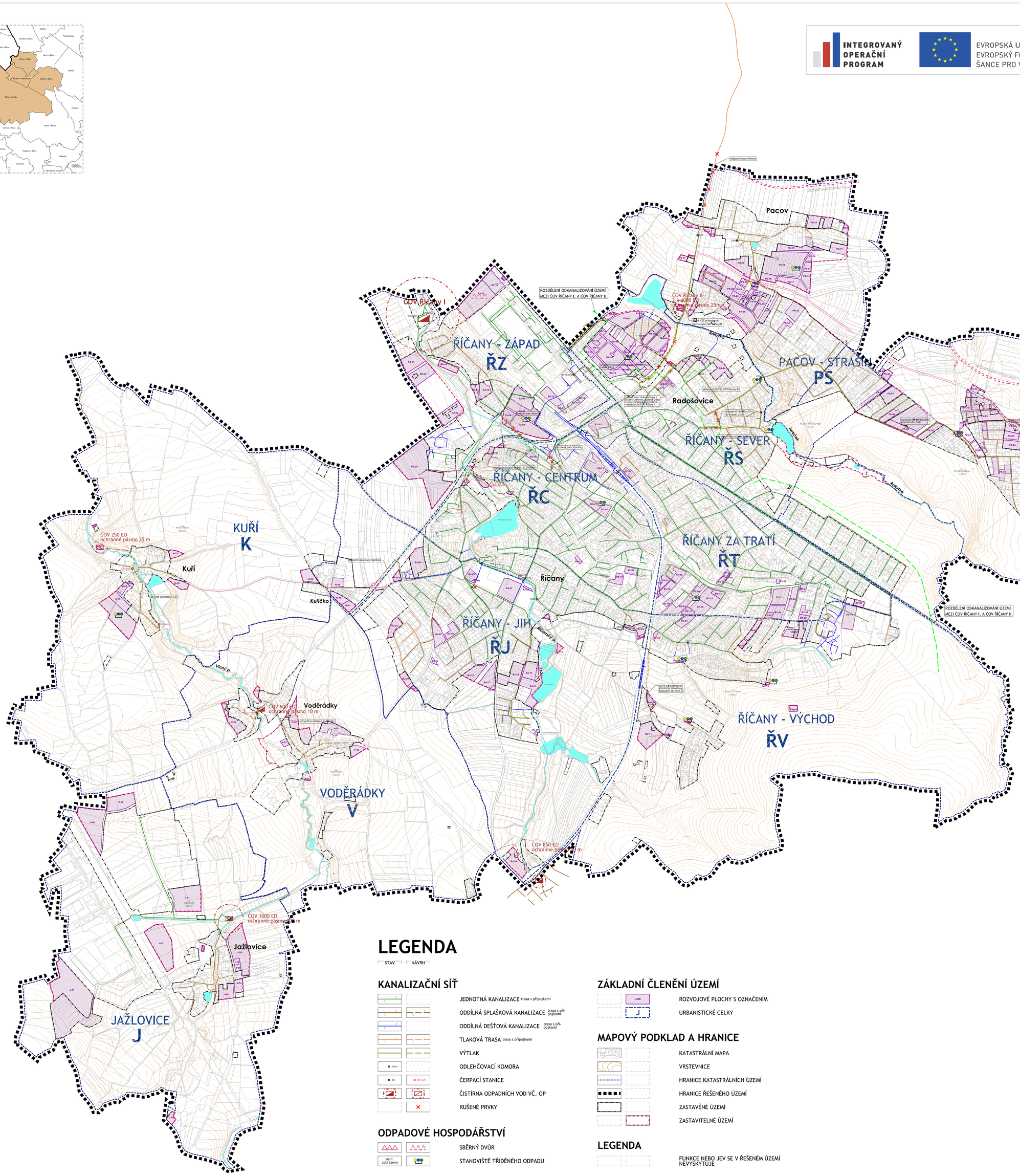

LEGENDA

STAV | NÁVRH

KANALIZAČNÍ SÍŤ

- JEDNOTNÁ KANALIZACE trasa s přípojkami
- ODDÍLNÁ SPLAŠKOVÁ KANALIZACE trasa s přípojkami
- ODDÍLNÁ DEŠŤOVÁ KANALIZACE trasa s přípojkami
- TLAKOVÁ TRASA trasa s přípojkami
- VÝTLAK
- ODLEHČOVACÍ KOMORA (OKTA)
- ČERPACÍ STANICE (CS, CS návrh)
- ČISTÍRNA ODPADNÍCH VOD VČ. OP
- RUŠENÉ PRVKY

ODPADOVÉ HOSPODÁŘSTVÍ

- SBĚRNÝ DVŮR
- STANOVIŠTĚ TŘÍDĚNÉHO ODPADU (není zobrazeno)

OSTATNÍ

- PLOCHY VODNÍ A VODOHOSPODÁŘSKÉ

ZÁKLADNÍ ČLENĚNÍ ÚZEMÍ

- ROZVOJOVÉ PLOCHY S OZNAČENÍM (J-05)
- URBANISTICKÉ CELKY (J)

MAPOVÝ PODKLAD A HRANICE

- KATASTRÁLNÍ MAPA
- VRSTEVNICE
- HRANICE KATASTRÁLNÍCH ÚZEMÍ
- HRANICE ŘEŠENÉHO ÚZEMÍ
- ZASTAVĚNÉ ÚZEMÍ
- ZASTAVITELNÉ ÚZEMÍ

LEGENDA

- FUNKCE NEBO JEV SE V ŘEŠENÉM ÚZEMÍ NEVYSKYTUJE

ochranná pásma dle §23 zák. č. 274/2001 Sb. (ochranná pásma nejsou ve výkresu vyhledem k měřítku zobrazena)
Ochranná pásma lineárních vodovodních a kanalizačních sítí se stanovují takto:
a) v otevřeném prostoru (mimo zastavěná území a zastavitelné plochy) měřeno kanalizační stoky na každou stranu
b) v vodovodních řadech a kanalizačních stokách do průměru 500 mm: 1,5 m
c) v vodovodních řadech a kanalizačních stokách nad průměr 500 mm: 2,5 m
d) v zastavěném území a zastavitelných plochách měřeno od vnějšího líce stavby:
a) jedná-li se o stavbu s hladkou stěnou do 1,5 m nad úrovní přilehlého terénu: 1,5 m
b) vodorovně podle písmene a) nebo b) od vnějšího líce zvyšují o: 1,0 m.

ŘÍČANY
ÚZEMNÍ PLÁN

OBJEDNATEL : MĚSTO ŘÍČANY
ZPRACOVATEL : ING. ARCH. IVAN KAPLAN - AGORA STUDIO, VINOHRADSKÁ 156, PRAHA 3, 130 00
ARCHITEKTI : KAPLAN, WAJSAR, CACH, FIALOVÁ, JELÍNKOVÁ
SPECIALISTÉ : JANOŠ, KNOTEK, ŠTEFLÍČEK

NÁVRH pro předložení zastupitelstvu

VÝKRES : KONCEPCE VEŘEJNÉ INFRASTRUKTURY-TECHNICKÉ – HMOTOVÉ SYSTÉMY - kanalizace	ČÍSLO VÝKR. 5
ZPRACOVALI : DOC. ING. ARCH. IVAN KAPLAN, ING. ARCH. WAJSAR, FIALOVÁ, JELÍNKOVÁ, ING. ARCH. CACH	SEVER :
MĚŘÍTKO : 1 : 10 000 / DATUM : KVĚTEN 2014	PARÉ :

200 m 400 m 600 m 800 m