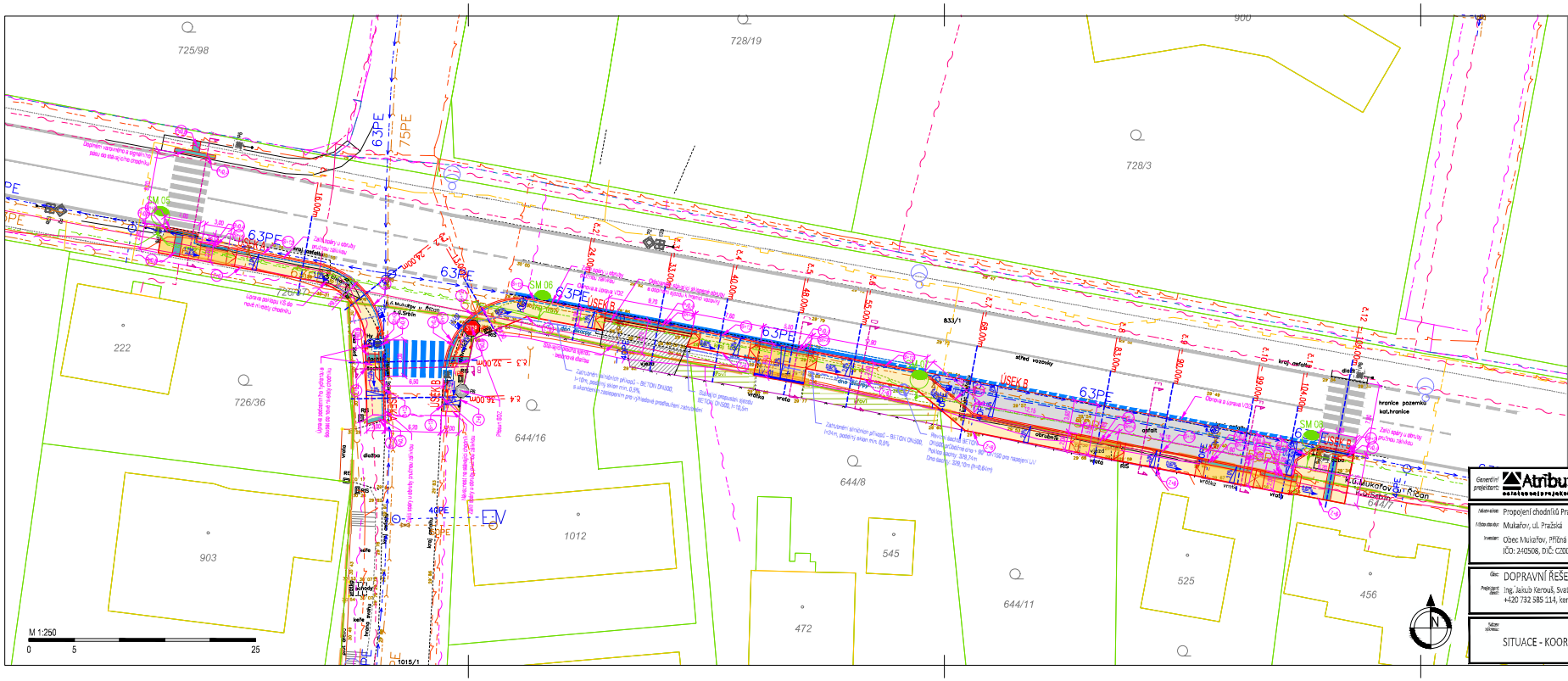

PLOCHY A HRANY

- NÁVRH - CHODNÍK - BETONOVÁ DLAŽBA POCHOZÍ (1)
- NÁVRH - SJEZD - BETONOVÁ DLAŽBA POLITÉHNÁ (2)
- NÁVRH - HMATNÝ PÁS - RELIÉFNÍ DLAŽBA (1) (2)
- NÁVRH - PARKOVACÍ PLOCHA - ASFALTOVÝ RECYKLÁT (3)
- NÁVRH - HRANA
- STÁVAJÍCÍ - HRANA

KATASTR NEMOVITOSTÍ

- KATASTR NEMOVITOSTÍ - HRANICE PARCEL
- KATASTR NEMOVITOSTÍ - VNITŘNÍ KRESBA
- KATASTR NEMOVITOSTÍ - HRANICE KÚ
- 3920/136 KATASTR NEMOVITOSTÍ - PARCELNÍ ČÍSLO

OSTATNÍ

- STOPA VÝZDROVÉHO ŘEZU
- STOPA PRACOVNÍHO ŘEZU

ODVODNĚNÍ

- PŘÍČNÝ SKLON KOMUNIKACE
- PODÉLNÝ SKLON KOMUNIKACE
- UJIČNÍ VPUST
- LINIOVÁ VPUST
- DRENÁŽ - PVC DRENÁŽNÍ TRUBKA DN150

INŽENÝRSKÉ SÍTĚ - STÁVAJÍCÍ

- CETIN - Zaměřená a odzaměřená, vnitřní STP
- CETIN - STP nezaměřená zobrazená, neprovizorovaná síť
- CETIN - Nadzemní síť
- CETIN - Sítě s NN, dekoroplochy
- ČEZ - PODZEMNÍ VEDENÍ NN
- GasNet - STL PLYNOVOD
- OBEC - VODOVOD
- OBEC - KANALIZACE
- OBEC - ZATRUBNĚNÍ SILNIČNÍCH PŘÍKOPŮ
- OBEC - VEŘEJNÉ OSVĚTLENÍ

INŽENÝRSKÉ SÍTĚ - NÁVRHOVANÉ

- OBEC - ZATRUBNĚNÍ SILNIČNÍCH PŘÍKOPŮ - BETONOVÁ TRUBKA DN600
- OBEC - PŘIPOJKA DEŠŤOVÁ KANALIZACE - HDPE DN150
- CHRÁNIČKA NN A SDĚLOVACÍ VEDENÍ - CHRÁNIČKA DĚLENÁ PEVNÁ 110mm

OBRUBY A PÁSY

- BETONOVÝ OBRUBNÍK 100/100/1000
- NAJÍZDNÝ OBRUBNÍK 100/100/1000
- NAJÍZDNÝ OBRUBNÍK 100/100/1000
- ZAHRADNÍ OBRUBNÍK 100/100/1000
- ZAHRADNÍ PASO-OBRUBNÍK RELIÉFNÍ DLAŽBY
- SEDLANÝ PASO-OBRUBNÍK RELIÉFNÍ DLAŽBY

VEŘEJNÉ OSVĚTLENÍ - NÁVRH SAMOSTATNÁ PD

Rekonstrukce veřejného osvětlení komunikace
I/2 v úseku Praženka x Kulmonorská

- Nový kabel VO CYKY
- Stožár VO

PODMÍNKY:

- Všechny sítě budou před realizací stavby vytýčeny jejich správci na zaměřené mapě pro stanovení ve výběrém geodetických vytýčení.
- Použití terénních ujetí chráněné a způsob výjí musí být pro dotčené sítě vždy konzultovány a schváleny jejich správci.

Generální projektant:	Atribut.eu architektonický projektový ateliér	Společnost: Atribut Architektonický ateliér s.r.o. IČ: 08285555 Praha, Černá mapa 1/2	Kontakt: tel.: +420 607 186 557 mail: info@atribut.eu web: www.atribut.eu
Hlavní inženýr projektu:	Ing. Lukáš Kerouš mail: lukas.kerouse@atribut.eu mob: +420 607 186 557	Hlavní architekt projektu: Ing. arch. Michal Holpuch mail: michal.holpuch@atribut.eu mob: +420 736 586 186	Číslo zakázky: 2023-005 Stupeň dokumentace: DURSP

Název stavby: Propojení chodníků Pražská, Mukařov

Místo stavby: Mukařov, ul. Pražská

Investor: Obec Mukařov, Příčná 11, 251 62, Mukařov
IČO: 240508, DIČ: CZ00240508

Architektonické zpracování: Atribut architekti

Hlavní projektant: Ing. arch. Michal Holpuch

Část: DOPRAVNÍ ŘEŠENÍ

Projektant části: Ing. Jakub Kerouš, Svatoslavova 241/26, 140 00 Praha 4 – Nusle
+420 732 585 114, kerouja@seznam.cz

Autor výkresu: Ing. Jakub Kerouš

Hlavní projektant: Ing. arch. Michal Holpuch

Zodpovědný projektant: Ing. Jakub Kerouš (ČKAIT 1007130)

Název výkresu: SITUACE - KOORDINAČNÍ

Měřítko: 1:250

Formát: 4 A4

Datum: 03/2023

Revize: 2024.001

Číslo výkresu: C.03

0 1 2 3 4 5 6 7 8 9