LEGENDA viz list 2.

LEGENDA

STAV | NÁVRH | REZERVA

PLOCHY

PLOCHY BYDLENÍ

- BH BYDLENÍ HROMADNÉ
- BI BYDLENÍ INDIVIDUÁLNÍ
- BV BYDLENÍ VENKOVSKÉ

PLOCHY REKREACE

- RI REKREACE INDIVIDUÁLNÍ

PLOCHY OBČANSKÉHO VYBAVENÍ

- OV OBČANSKÉ VYBAVENÍ VEŘEJNÉ
- OV.x OBČANSKÉ VYBAVENÍ VEŘEJNÉ - VELKOPLOŠNÉ
- OK.m OBČANSKÉ VYBAVENÍ KOMERČNÍ - ZAŘÍZENÍ MALÁ A STŘEDNÍ
- OK OBČANSKÉ VYBAVENÍ KOMERČNÍ - ZAŘÍZENÍ PLOŠNĚ ROZSÁHLÁ
- OS OBČANSKÉ VYBAVENÍ SPORT
- OS.l OBČANSKÉ VYBAVENÍ SPORT - SPORTOVNÍ PLOCHY
- OH OBČANSKÉ VYBAVENÍ HŘBITOVY

PLOCHY VEŘEJNÝCH PROSTRANSTVÍ

- PU VEŘEJNÁ PROSTRANSTVÍ VŠEOBECNÁ
- PX VEŘEJNÁ PROSTRANSTVÍ JINÁ - VEŘEJNÁ ZELEŇ

PLOCHY ZELENĚ

- ZO ZELEŇ OCHRANNÁ A IZOLAČNÍ
- ZZ ZELEŇ ZAHRADNÍ A SADOVÁ

PLOCHY SMÍŠENÉ OBYTNÉ

- SC SMÍŠENÉ OBYTNÉ CENTRÁLNÍ
- SM SMÍŠENÉ OBYTNÉ MĚSTSKÉ
- SV SMÍŠENÉ OBYTNÉ VENKOVSKÉ
- SX SMÍŠENÉ OBYTNÉ JINÉ - REKREAČNÍ

PLOCHY DOPRAVNÍ INFRASTRUKTURY

- DS.k DOPRAVA SILNIČNÍ - KOMUNIKACE
- DS.d DOPRAVA SILNIČNÍ - DOPROVODNÉ FUNKCE
- DS.v DOPRAVA SILNIČNÍ - DOPROVODNÉ FUNKCE - VELKOPLOŠNÉ
- DS.l DOPRAVA SILNIČNÍ - PARKOVIŠTĚ, ODSTAVNÉ PLOCHY
- DD DOPRAVA DRÁŽNÍ

PLOCHY TECHNICKÉ INFRASTRUKTURY

- TU TECHNICKÁ INFRASTRUKTURA VŠEOBECNÁ

PLOCHY VÝROBY A SKLADOVÁNÍ

- VL VÝROBA LEHKÁ
- VD VÝROBA DROBNÁ A SLUŽBY
- VX.p VÝROBA A SKLADOVÁNÍ JINÉ - TECHNOLOGICKÝ PARK
- VZ VÝROBA ZEMĚDĚLSKÁ A LESNICKÁ

STAV | NÁVRH | REZERVA

PLOCHY VODNÍ A VODOHOSPODÁŘSKÉ

- WU PLOCHY VODNÍ A VODOHOSPODÁŘSKÉ VŠEOBECNÉ

PLOCHY ZEMĚDĚLSKÉ

- AL TRVALÉ TRAVNÍ POROSTY
- AP ORNÁ PŮDA
- AT TRVALÉ KULTURY

PLOCHY LESNÍ

- LU.h LESNÍ VŠEOBECNÉ - HOSPODÁŘSKÉ
- LU.z LESNÍ VŠEOBECNÉ - ZVLÁŠTNÍHO URČENÍ

PLOCHY SMÍŠENÉ KRAJINNÉ

- MU.g SMÍŠENÉ KRAJINNÉ VŠEOBECNÉ - ZELEŇ SEGREGAČNÍ
- MU.x SMÍŠENÉ KRAJINNÉ VŠEOBECNÉ- KRAJINNÝ PARK

ÚZEMNÍ SYSTÉM EKOLOGICKÉ STABILITY

- LBC LOKÁLNÍ BIOCENTRUM
- LBK LOKÁLNÍ BIOKORIDOR
- IP INTERAKČNÍ PRVEK

ZÁKLADNÍ ČLENĚNÍ ÚZEMÍ

- ZASTAVĚNÉ ÚZEMÍ
- ZASTAVITELNÁ PLOCHA
- PLOCHA PŘESTAVBY
- PLOCHA ZMĚNY V KRAJINĚ
- PS URBANISTICKÉ OBVODY

KORIDORY

- CNZ.D003 KORIDOR NAD PLOCHAMI S ROZDÍLNÝM ZP. VYUŽITÍ Z NADŘAZENÉ DOKUMETNACE PRO DOPRAVNÍ INFRASTRUKTURU
- CNZ.E34 KORIDOR NAD PLOCHAMI S ROZDÍLNÝM ZP. VYUŽITÍ Z NADŘAZENÉ DOKUMETNACE PRO TECHNICKOU INFRASTRUKTURU

OSTATNÍ

- Reg5 VYMEZENÍ REGULOVANÝCH ÚZEMÍ (viz podmínky využití ploch v tab. regulací)
- UZR2 ÚZEMÍ ZVLÁŠTNÍ REGULACE

URBANISTICKÉ A ARCHITEKTONICKÉ HODNOTY

- ÚZEMÍ HODNOTNĚ VZROSTLÉ ZELENĚ NA SOUKROMÝCH POZEMCÍCH

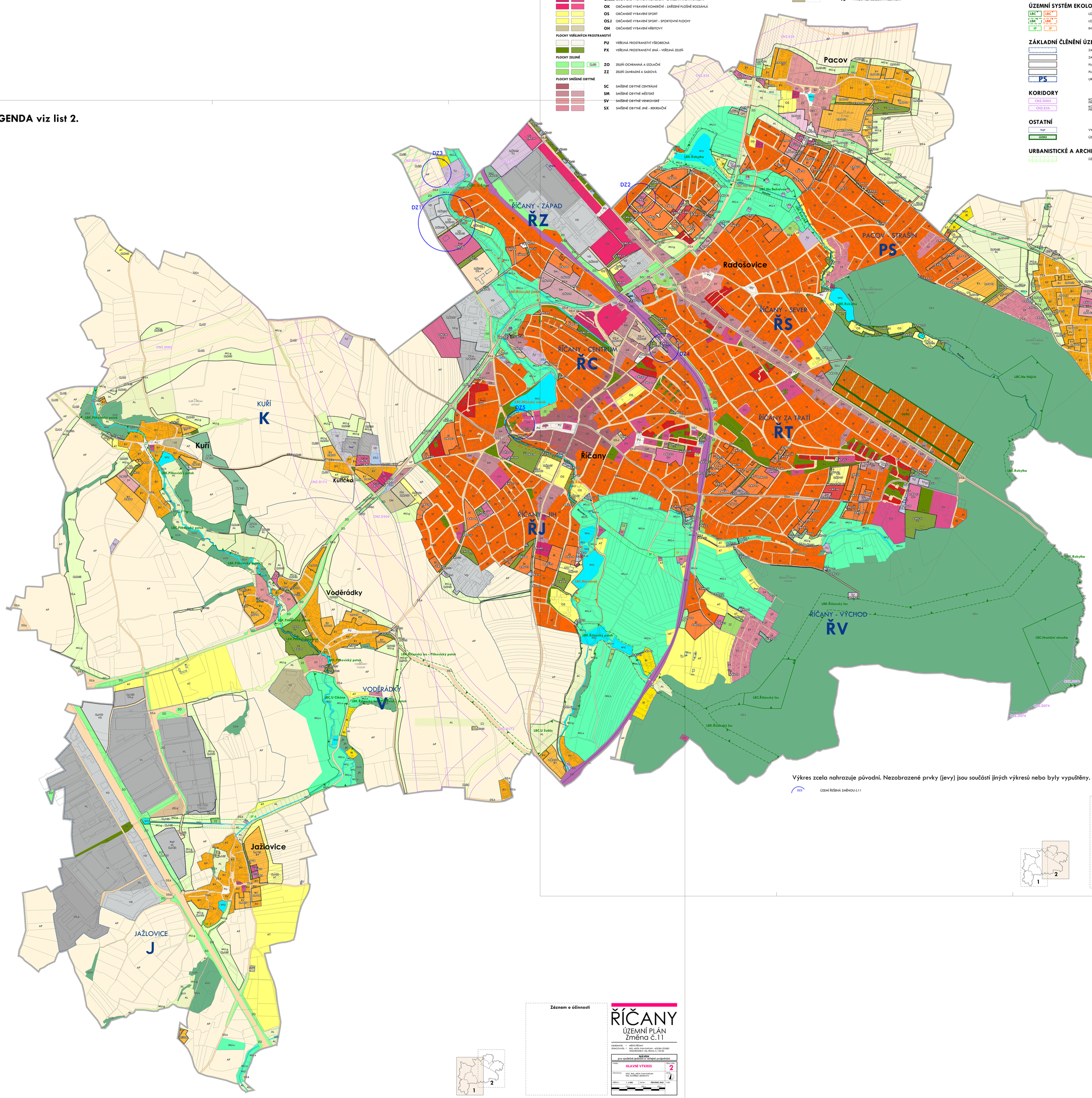

Výkres zcela nahrazuje původní. Nezobrazené prvky (jevy) jsou součástí jiných výkresů nebo byly vypuštěny. Rozsah provedených změn viz výkres č. O4.

DZ3 ÚZEMÍ ŘEŠENÁ ZMĚNOU č.11

1 2

Záznam o účinnosti

ŘÍČANY

ÚZEMNÍ PLÁN
Změna č.11

OBJEDNATEL: MĚSTO ŘÍČANY
ZPRACOVATEL: ING. ARCH. IVAN KAPLAN - AGORA STUDIO VINOHRADSKÁ 126, PRAHA 3, 130 00

NÁVRH
pro společné jednání a veřejné projednání

STAVBA: **HLAVNÍ VÝKRES** — ČÍSLO VÝKR.: **2**

ZPRACOVAL: DOC. ING. ARCH. IVAN KAPLAN, ING. KATEŘINA JEŘÁBKOVÁ — MĚŘÍTKO:

MĚŘÍTKO: 1 : 5 000 | DATUM: ČERVENEC 2022 | FÁZE:

1 0 0,5 1 2 3 4 5 km

1 2

Záznam o účinnosti

ŘÍČANY

ÚZEMNÍ PLÁN
Změna č.11

OBJEDNATEL: MĚSTO ŘÍČANY
ZPRACOVATEL: ING. ARCH. IVAN KAPLAN - AGORA STUDIO VINOHRADSKÁ 126, PRAHA 3, 130 00

NÁVRH
pro společné jednání a veřejné projednání

STAVBA: **HLAVNÍ VÝKRES** — ČÍSLO VÝKR.: **2**

ZPRACOVAL: DOC. ING. ARCH. IVAN KAPLAN, ING. KATEŘINA JEŘÁBKOVÁ — MĚŘÍTKO:

MĚŘÍTKO: 1 : 5 000 | DATUM: ČERVENEC 2022 | FÁZE:

1 0 0,5 1 2 3 4 5 km